Informativo Afinidade

Edição 79 | Agosto de 2020

Afinidade é entender o que tem mais valor para você.

Banrisul
AFINIDADE

Ambiente Econômico

Por Diretoria Financeira
Unidade Financeira | GERAT - Estudos Econômicos
macroeconomia@banrisul.com.br

INTERNACIONAL

No ambiente internacional, seguem as incertezas quanto à sustentabilidade do atual movimento de recuperação da atividade econômica global, em um contexto no qual o avanço das ondas secundárias de infecção pelo Covid-19 em diversos países vem determinando, mais uma vez, o endurecimento das medidas de distanciamento social, com impacto direto sobre a atividade econômica, o que acrescenta um tom mais cauteloso às projeções de retomada da atividade econômica global.

Com efeito, nos EUA, onde regiões importantes vêm recuando de seus planos de reabertura da economia, em função da dificuldade de controle da pandemia, a divulgação do PIB, referente ao segundo trimestre deste ano, materializou a perspectiva de retração da maior economia do mundo, revelando o maior tombo da atividade econômica desde a crise de 1929. Somado a isso, o aumento dos pedidos de seguro desemprego sinaliza que a recuperação recentemente observada vem perdendo fôlego, em um momento conturbado pela proximidade das eleições presidenciais, que repercute na dificuldade de renovação dos atuais estímulos ou na aprovação de medidas adicionais.

Por sua vez, Alemanha e Zona do Euro como um todo também registraram quedas históricas de seus PIB's, acompanhadas pelo aumento do nível de desemprego, embora tenha sido limitado em parte pelos programas governamentais, que mantém os salários dos trabalhadores sob licença.

Já a economia chinesa, após o forte impacto do Coronavírus, exibiu uma sólida recuperação no segundo trimestre deste ano, em relação aos três meses anteriores, enquanto

Por Diretoria Financeira
Unidade Financeira | GERAT - Estudos Econômicos
macroeconomia@banrisul.com.br

importantes parceiros comerciais pioraram de forma expressiva. Embora importante para a dinâmica da economia mundial, há que se destacar que essa guinada da China agrava antigos problemas, em particular o aumento das dívidas atreladas a empresas estatais, adicionando ainda mais incerteza no cenário internacional.

Nesse horizonte, os cenários recentes para o desempenho da economia mundial nos próximos trimestres já passaram a incorporar maiores dificuldades para a retomada das principais economias do mundo, de modo que as projeções para o crescimento econômico global se apresentam com viés de baixa.

BRASIL

No Brasil, os últimos dados e sondagens econômicas têm se traduzido em um cenário menos adverso, no qual a recessão se mostra menos aguda do que o projetado de início. Além disso, a acomodação dos conflitos políticos, que tem cedido espaço para a retomada das discussões sobre a agenda de reformas, tem se mostrado determinante para a melhora das expectativas em relação à economia doméstica.

Contudo, a pandemia se mostra ainda longe de ser controlada, com avanço contínuo do volume de contaminações e óbitos, exigindo das autoridades brasileiras estímulos adicionais, particularmente através de expansão fiscal, num contexto em que a as contas públicas do País já se mostravam em desequilíbrio bem antes do Covid-19, o que poderá, mais uma vez, ser um fator limitador de uma recuperação futura. Ademais, de forma semelhante ao que têm se observado em outros países, por aqui, também a reabertura

Por Diretoria Financeira
Unidade Financeira | GERAT - Estudos Econômicos
macroeconomia@banrisul.com.br

das atividades tem enfrentado riscos, com o agravamento da pandemia em diversas regiões do país. Frente a esse contexto, o mercado de trabalho segue enfrentando dificuldades, com aumento continuado do nível de desempregados. Na mesma linha, a confiança, tanto pessoal quanto corporativa, nos principais setores, mas principalmente no comércio, cujo desempenho tende a ser mais sensível ao comportamento da doença, vem registrando deterioração importante nas pesquisas recentes, o que sugere que a melhora de alguns indicadores de atividade ainda deve ser avaliada com cautela.

A despeito da atividade bastante fraca e da elevada ociosidade dos fatores produtivos, a inflação no atacado, medida pelo IGP-M, vem registrando aceleração contínua, refletindo, sobretudo, o aumento dos preços dos combustíveis e a valorização recente das commodities, potencializada pela volatilidade do câmbio, movimento que, dada a elevada incerteza no ambiente externo, tende a se manter nos próximos meses.

Mesmo assim, a visão predominante no mercado é de que a conjuntura econômica doméstica ainda permite a continuidade do processo de flexibilização da política monetária, uma vez que o recente repique dos preços no atacado não se mostrou suficiente para pressionar os preços ao consumidor e, menos ainda, comprometer o cumprimento das metas para a inflação. Dessa forma, o Banco Central, em sua próxima reunião, deve dar prosseguimento à redução da taxa de juros, Selic, ainda que de forma bastante cautelosa e até mesmo residual.

Mastercard Viagens e Concierge

Seu assistente pessoal 24 horas por dia, todos os dias.

Cliente Banrisul Afinidade conta com o melhor que um banco pode oferecer.

Se você é portador(a) de cartão de crédito Mastercard Platinum ou Black, o serviço de Concierge é o seu assistente pessoal, 24 horas por dia. Os agentes do Mastercard Viagens e Concierge estão sempre dedicados a proporcionar o melhor para sua vida, de acordo com seu perfil e suas necessidades, trabalhando para tornar o seu dia a dia mais prático e prazeroso.

Conheça alguns dos serviços oferecidos:

Para você e sua família

- Dicas de restaurantes, mercados e farmácias, com delivery.
- Sugestão de experiências especiais, como por exemplo, organizar uma festa surpresa, um pedido de casamento ou até mesmo aniversário de casamento.
- Recomendações de livros online.
- Dicas de filmes e séries de acordo com o seu perfil.

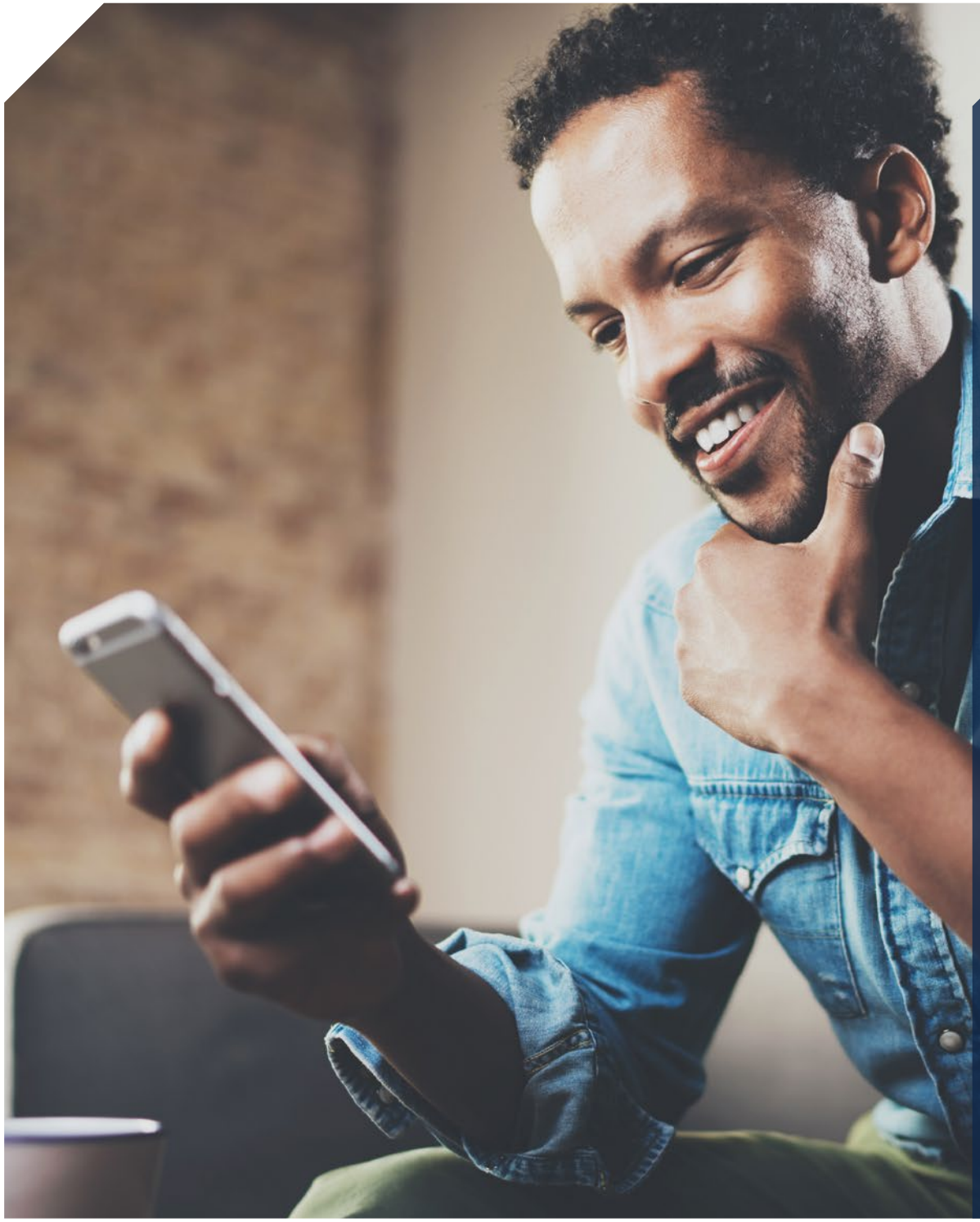

Mastercard Viagens e Concierge

Seu assistente pessoal 24 horas por dia, todos os dias.

- Envio de presente para alguém que você ama, em qualquer lugar que ela esteja.

Para as crianças

- Atividades para fazer em casa.
- Receitas para fazer em família.
- Dicas de livros e apps com conteúdo infantil.

Para os pets

- Entretenimento para o pet, cuidados com higiene e lojas especializadas em delivery.

Para acessar o serviço do Mastercard Viagens e Concierge, se estiver dentro do Brasil, ligue para 0800-725-2025 e selecione a opção 2. Se estiver fora do Brasil, ligue direto ou a cobrar aos Estados Unidos para 1-636-722-8881 (para que a chamada não tenha custo, ligue de um telefone fixo).

A sua plena satisfação é o nosso objetivo. Conte sempre com o Banrisul Afinidade.

Indicadores Econômico-Financeiros

Tipo	ago/19	set/19	out/19	nov/19	dez/19	jan/20	fev/20	mar/20	abr/20	mai/20	jun/20	jul/20	Acumulado (%)		
													Ano	12 m	24 m
Poupança (% a.m.)[1]	0,50	0,50	0,50	0,50	0,50	0,50	0,50	0,50	0,50	0,50	0,50	0,50	**3,55**	**6,16**	**12,72**
Poupança (% a.m.)[2]	0,37	0,34	0,34	0,32	0,29	0,29	0,26	0,26	0,24	0,22	0,22	0,17	**1,55**	**3,16**	**7,85**
CDI (% a.m.)	0,50	0,46	0,48	0,38	0,37	0,38	0,29	0,34	0,28	0,24	0,21	0,19	**1,95**	**4,21**	**10,83**
Selic (% a.m.)	0,50	0,46	0,48	0,38	0,37	0,38	0,29	0,34	0,28	0,24	0,21	0,19	**1,95**	**4,21**	**10,83**
Ouro (%)	17,95	-3,86	-0,45	2,17	-2,34	7,08	5,53	15,24	11,94	-1,10	6,09	5,80	**61,82**	**82,27**	**124,43**
Dólar Comercial (%)	8,46	0,33	-3,50	5,73	-5,42	6,86	4,57	15,96	4,69	-1,90	1,93	-4,09	**30,10**	**36,61**	**39,01**
IGP-M (% a.m.)	-0,67	-0,01	0,68	0,30	2,09	0,48	-0,04	1,24	0,80	0,28	1,56	2,23	**6,72**	**9,26**	**16,27**
TBF (%)[3]	0,47	0,44	0,42	0,35	0,36	0,34	0,28	0,33	0,25	0,23	0,21	0,17	**1,82**	**3,90**	**10,02**
TR (%)[3]	0,00	0,00	0,00	0,00	0,00	0,00	0,00	0,00	0,00	0,00	0,00	0,00	**0,00**	**0,00**	**0,00**
Ibovespa (%)	-0,67	3,57	2,36	0,95	6,85	-1,63	-8,43	-29,90	10,25	8,57	8,76	8,27	**-11,00**	**1,09**	**27,41**

Referências
Acumulado Ano 2020 = Jan/20 a Jul/20
Acumulado 12 meses = Ago/19 a Jul/20
Acumulado 24 meses = Ago/18 a Jul/20

1) Referente ao primeiro dia do mês e depósitos realizados até 03/05/2012.
2) Referente ao primeiro dia do mês e depósitos realizados a partir de 04/05/2012.
3) Referente ao 1º dia do mês.
Obs: Resultados obtidos no passado não representam garantia de rentabilidade futura.
Em 03/08/2020

Você já conhece seu perfil de investidor? Saiba mais em **www.banrisul.com.br/api**.
Esta instituição é aderente ao código anbima de regulação e melhores práticas para atividade de distribuição de produtos de investimento no varejo.
As informações apresentadas nesta publicação foram fruto de avaliação do mercado e da extrapolação dos indicadores econômicos para a projeção das tendências indicadas.
Entretanto, tais dados refletem apenas a realidade da economia no momento em que foram colhidos, devendo ser interpretados apenas como indicadores. O Banco do Estado do Rio Grande do Sul S.A. não se responsabiliza pela utilização destas informações em transações comerciais.